STUDIUM UWARUNKOWAŃ I KIERUNKÓW ZAGOSPODAROWANIA PRZESTRZENNEGO GMINY LĄDEK

kierunki

skala 1:10 000

Załącznik nr 2 do uchwały Rady Gminy Lądek
Nr XXIII/114/2012 dnia 28 grudnia 2012 r.

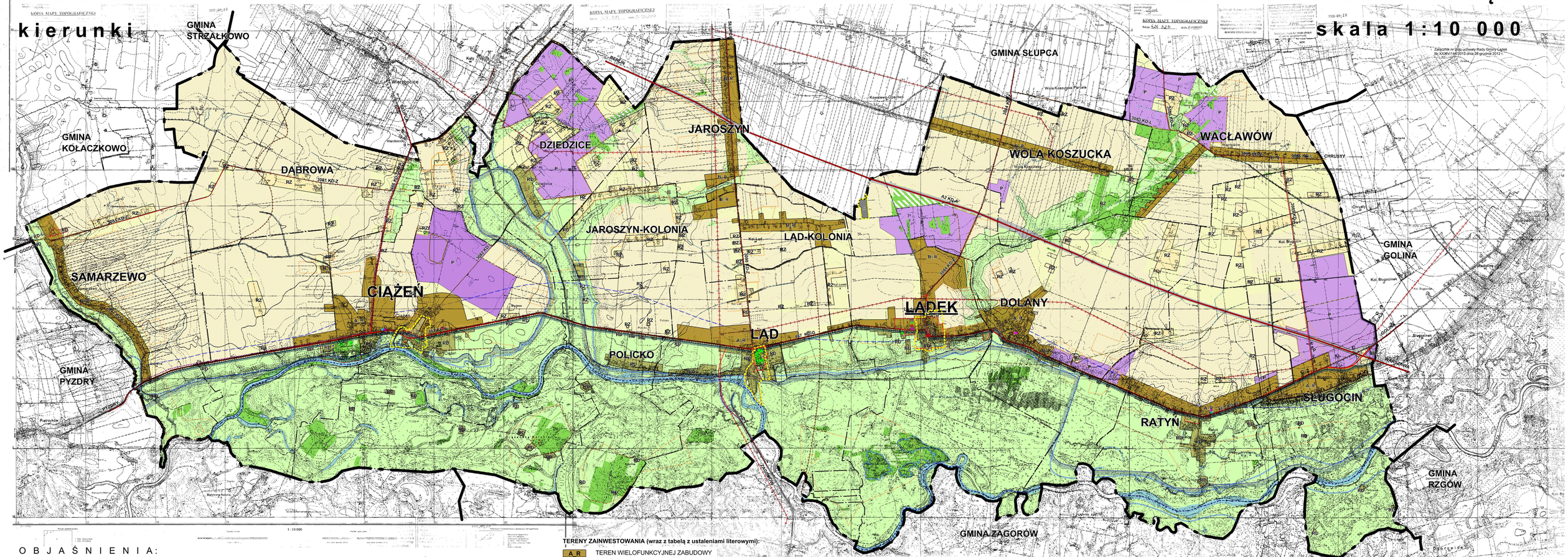

OBJAŚNIENIA:

- GRANICA GMINY LĄDEK
- GRANICE OBRĘBÓW

TERENY PEŁNIĄCE FUNKCJE PRZYRODNICZE:

- TERENY WÓD POWIERZCHNIOWYCH
- TERENY LASÓW
- TERENY POTENCJALNYCH DOLESIEŃ
- TERENY ŁĄCZNIKÓW EKOLOGICZNYCH
- TERENY ROLNICZE
- TERENY ROLNICZE Z ZAKAZEM ZABUDOWY

TERENY I OBIEKTY OBJĘTE FORMAMI OCHRONY PRZYRODY I ZABYTKÓW:

- GRANICA NADWARCIAŃSKIEGO PARKU KRAJOBRAZOWEGO
- GRANICE OBSZARÓW NATURA 2000,
  (DYREKTYWA PTASIA, PLB 300002, DOLINA ŚRODKOWEJ WARTY,
  DYREKTYWA SIEDLISKOWA, PLH 300009, OSTOJA NADWARCIAŃSKA)
- GRANICA PYZDERSKIEGO OBSZARU CHRONIONEGO KRAJOBRAZU
- POMNIKI PRZYRODY
- ZESPOŁY ARCHEOLOGICZNE
- STANOWISKA ARCHEOLOGICZNE
- GRANICE OCHRONY KONSERWATORSKIEJ
- GRANICA PROJEKTOWANEGO PARKU KULTUROWEGO

TERENY ZAINWESTOWANIA (wraz z tabelą z ustaleniami literowymi):

- A_R — TEREN WIELOFUNKCYJNEJ ZABUDOWY W ZWARTYCH JEDNOSTKACH OSADNICZYCH
- B_R — TEREN WIELOFUNKCYJNEJ ZABUDOWY WIEJSKIEJ POZA ZWARTYMI JEDNOSTKAMI OSADNICZYMI
- RZ — TEREN ZABUDOWANY DO ADAPTACJI
- RD — TEREN KONCENTRACJI PRZEMYSŁU I USŁUG
- P — TEREN IMPREZ MASOWYCH

TERENY KOMUNIKACJI:

- AUTOSTRADA A2
- DROGI WOJEWÓDZKIE KLASY G
- DROGI POWIATOWE KLASY Z
- WYBRANE DROGI POWIATOWE KLASY L
- TERENY KOMUNIKACJI
- WIADUKTY

- PROJEKTOWANY SZLAK KAJAKOWY
- CYSTERSKI SZLAK TURYSTYCZNY
- TEREN IMPREZ MASOWYCH

STREFY I WAŻNIEJSZE OBIEKTY ZWIĄZANE Z INFRASTRUKTURĄ TECHNICZNĄ ORAZ INNE OGRANICZENIA ZAGOSPODAROWANIA:

- LINIE ELEKTROENERGETYCZNE
- PROJEKTOWANY GAZOCIĄG PRZESYŁOWY DN 150 WRAZ ZE STACJĄ REDUKCYJNĄ
- OBSZAR WYSOKIEJ OCHRONY WÓD PODZIEMNYCH
- OBSZARY SZCZEGÓLNEGO ZAGROŻENIA POWODZIĄ - GRANICA ZASIĘGU WÓD O PRAWDOPODOBIEŃSTWIE WYSTĄPIENIA P=1% (ŚREDNIO RAZ NA STO LAT)
- TERENY ZALEWOWE

- ZŁOŻA KOPALIN PERSPEKTYWICZNE
- ZŁOŻA KOPALIN UDOKUMENTOWANYCH

WAŻNIEJSZE OBIEKTY USŁUGOWE:

- STADION GMINNY
- ZAKŁAD GOSPODARKI KOMUNALNEJ
- PRZEDSZKOLE
- ZAKŁAD OPIEKI ZDROWOTNEJ
- GMINNY OŚRODEK POMOCY SPOŁECZNEJ
- SZKOŁA PODSTAWOWA I GIMNAZJUM
- BIBLIOTEKA
- KOŚCIÓŁ
- POCZTA
- SZKOŁA PODSTAWOWA
- OCHOTNICZA STRAŻ POŻARNA
- URZĄD GMINY

ZMIANA STUDIUM ROK 2020

OZNACZENIA

- GRANICA OBSZARU OBJĘTEGO ZMIANĄ STUDIUM
- PRZEPOMPOWNIA
- I — TEREN INFRASTRUKTURY TECHNICZNEJ DLA REALIZACJI INWESTYCJI CELU PUBLICZNEGO Z ZAKRESU ZADAŃ WŁASNYCH GMINY LĄDEK
- O — TEREN GOSPODAROWANIA I MAGAZYNOWANIA ODPADÓW

ZESPÓŁ AUTORSKI ZMIANY STUDIUM	
STUDIUM UWARUNKOWAŃ I KIERUNKÓW ZAGOSPODAROWANIA PRZESTRZENNEGO GMINY LĄDEK	
PROJEKTANT GŁÓWNY	
DR INŻ. ARCH. ANDRZEJ GOŚCIŃSKI, CZŁONEK ZDSA NR 415	
ZESPÓŁ PROJEKTOWY	
DR INŻ. ARCH. AGATA SANECZAK, CZŁONEK ZDSA NR 2-211	
MGR INŻ. ARCH. PIOTR PUSZCZYKOWICZ, CZŁONEK ZDSA NR 2-1	
MGR INŻ. ARCH. ANNA MAŃKOWSKA, CZŁONEK ZDSA NR 2-215	
ZAPOZNANIE SIĘ Z DOKUMENTACJĄ	
DR INŻ. ARCH. ANDRZEJ GOŚCIŃSKI, CZŁONEK ZDSA NR 415	
ZAPOZNANIE SIĘ Z DOKUMENTACJĄ	
DR INŻ. ARCH. AGATA SANECZAK, CZŁONEK ZDSA NR 2-211	
MGR INŻ. ARCH. PIOTR PUSZCZYKOWICZ, CZŁONEK ZDSA NR 2-1	
MGR INŻ. ARCH. ANNA MAŃKOWSKA, CZŁONEK ZDSA NR 2-215	
MGR INŻ. ARCH. ELŻBIETA SŁAWA	
DR INŻ. ARCH. ANDRZEJ GOŚCIŃSKI, CZŁONEK ZDSA NR 415	
DR INŻ. ARCH. AGATA SANECZAK, CZŁONEK ZDSA NR 2-211	
MGR INŻ. ARCH. PIOTR PUSZCZYKOWICZ, CZŁONEK ZDSA NR 2-1	
MGR INŻ. ARCH. ANNA MAŃKOWSKA, CZŁONEK ZDSA NR 2-215	
MGR INŻ. ARCH. ELŻBIETA SŁAWA	
DR INŻ. ARCH. ANDRZEJ GOŚCIŃSKI, CZŁONEK ZDSA NR 415	
DR INŻ. ARCH. AGATA SANECZAK, CZŁONEK ZDSA NR 2-211	
MGR INŻ. ARCH. PIOTR PUSZCZYKOWICZ, CZŁONEK ZDSA NR 2-1	
MGR INŻ. ARCH. ANNA MAŃKOWSKA, CZŁONEK ZDSA NR 2-215	
MGR INŻ. ARCH. ELŻBIETA SŁAWA	

ZESPÓŁ AUTORSKI	
ZESPÓŁ PROJEKTOWY	
DR INŻ. ARCH. ANDRZEJ GOŚCIŃSKI	CZŁONEK ZDSA 415
DR INŻ. ARCH. AGATA SANECZAK	CZŁONEK ZDSA 2-211
MGR INŻ. ARCH. PIOTR PUSZCZYKOWICZ	CZŁONEK ZDSA 2-1
MGR INŻ. ARCH. ANNA MAŃKOWSKA	CZŁONEK ZDSA 2-215
MGR INŻ. ARCH. ELŻBIETA SŁAWA	CZŁONEK ZDSA 2-238
DR INŻ. ARCH. ANDRZEJ GOŚCIŃSKI	CZŁONEK ZDSA 415
DR INŻ. ARCH. AGATA SANECZAK	CZŁONEK ZDSA 2-211
MGR INŻ. ARCH. PIOTR PUSZCZYKOWICZ	CZŁONEK ZDSA 2-1
MGR INŻ. ARCH. ANNA MAŃKOWSKA	CZŁONEK ZDSA 2-215
MGR INŻ. ARCH. ELŻBIETA SŁAWA	CZŁONEK ZDSA 2-238